

# Velkommen

Infomøde for projektudviklere om VE-anlæg i neutralområder

6. marts 2025

# Dagsorden

- Velkomst v. Jens Kristian Yde, formand for Erhverv-, Klima-, Miljø- og Teknikudvalget
- Grundelementer i Thy Modellen
- Forventet proces for VE-ansøgninger
- Planproces for VE-projekter
- Spørgsmål og tak for i dag

# Tredeling af Thy

Tre planlægningsområder i Thy, som afgør, hvor fremtidens energiproduktion kan ligge.

- **Negativområder:** her kan der *ikke* stilles energianlæg op.
- **Neutralområder:** her kan der opstilles vedvarende energianlæg, hvis lokalsamfundet bakker op om projektet.
  - **Med større restriktioner:** Her er restriktive forhold, der kan gøre det svært at opstille vedvarende energianlæg.
- **Energizoner:** her placeres de mere pladskrævende energianlæg som biogas-, pyrolyse- eller PtX-anlæg.

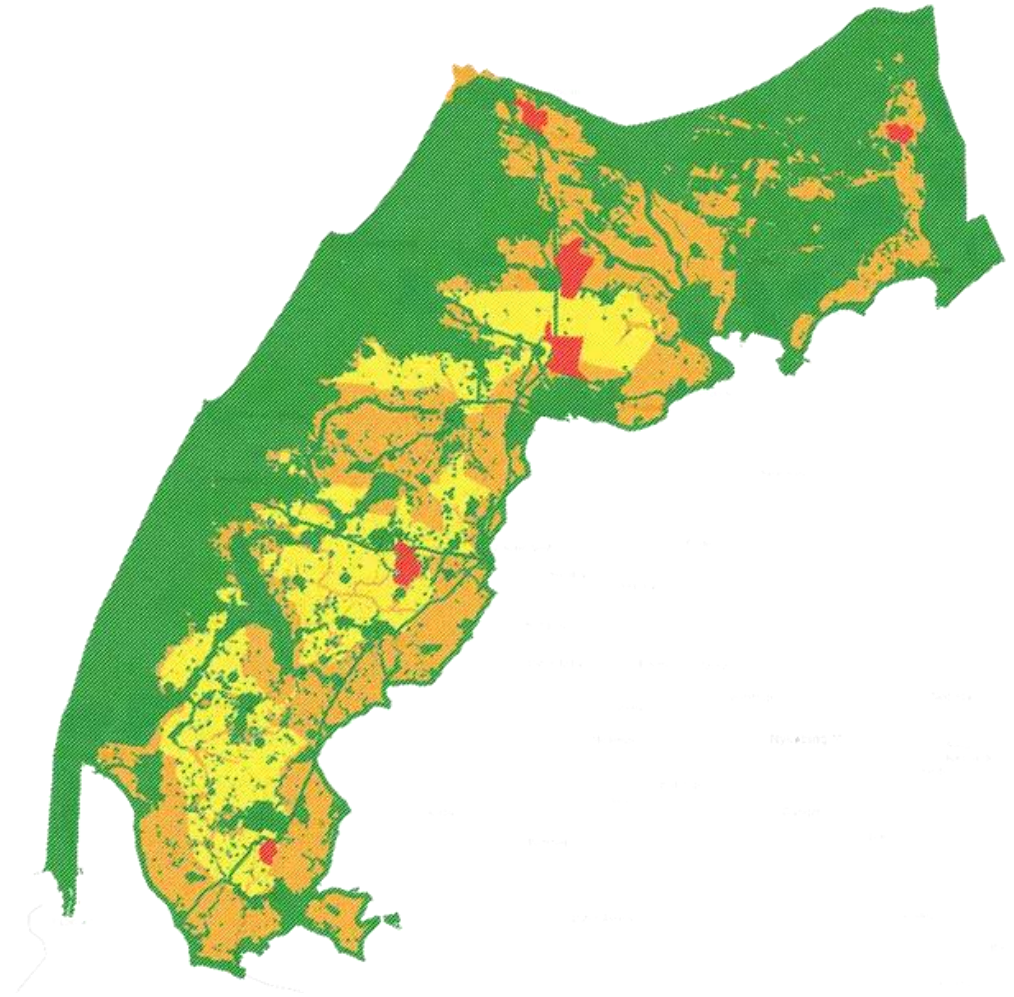

# Tematikker

## **Tema A: Lokalt ejerskab**

Det tilstræbes, at 50 % af VE-anlæggenes ejerskab kan opnås lokalt og skal forblive lokalt.

## **Tema B: Nabokompensation**

Det tilstræbes, at naboerne til VE-anlæg skal kompenseres retfærdigt.

## **Tema C: Naturhensyn, skovrejsning og rekreative faciliteter**

VE-anlæg skal tænkes sammen med og bidrage til naturforbedring og skovrejsning.

## **Tema D: Landskabshensyn**

Det tilstræbes, at VE-anlæg indpasses i landskabet, og værdifulde landskaber bevares.

## **Tema E: Bred lokal opbakning**

VE-anlæg skal have en bred opbakning i lokalsamfund, før planlægning igangsættes.

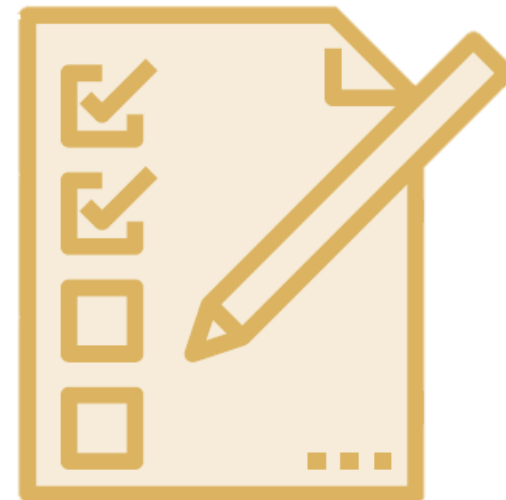

# Energiforeninger

**Talerør og facilitator for lokalsamfundet**

**Her dialogen mellem aktørerne hører hjemme**

**Tematikkerne et værktøj til lokalsamfundene, til udviklere og til kommunalbestyrelsen.**

**Rolle i fordeling af Grøn Pulje og midler ud i lokalsamfund**

**[www.thisted.dk/energiforeninger](http://www.thisted.dk/energiforeninger)**

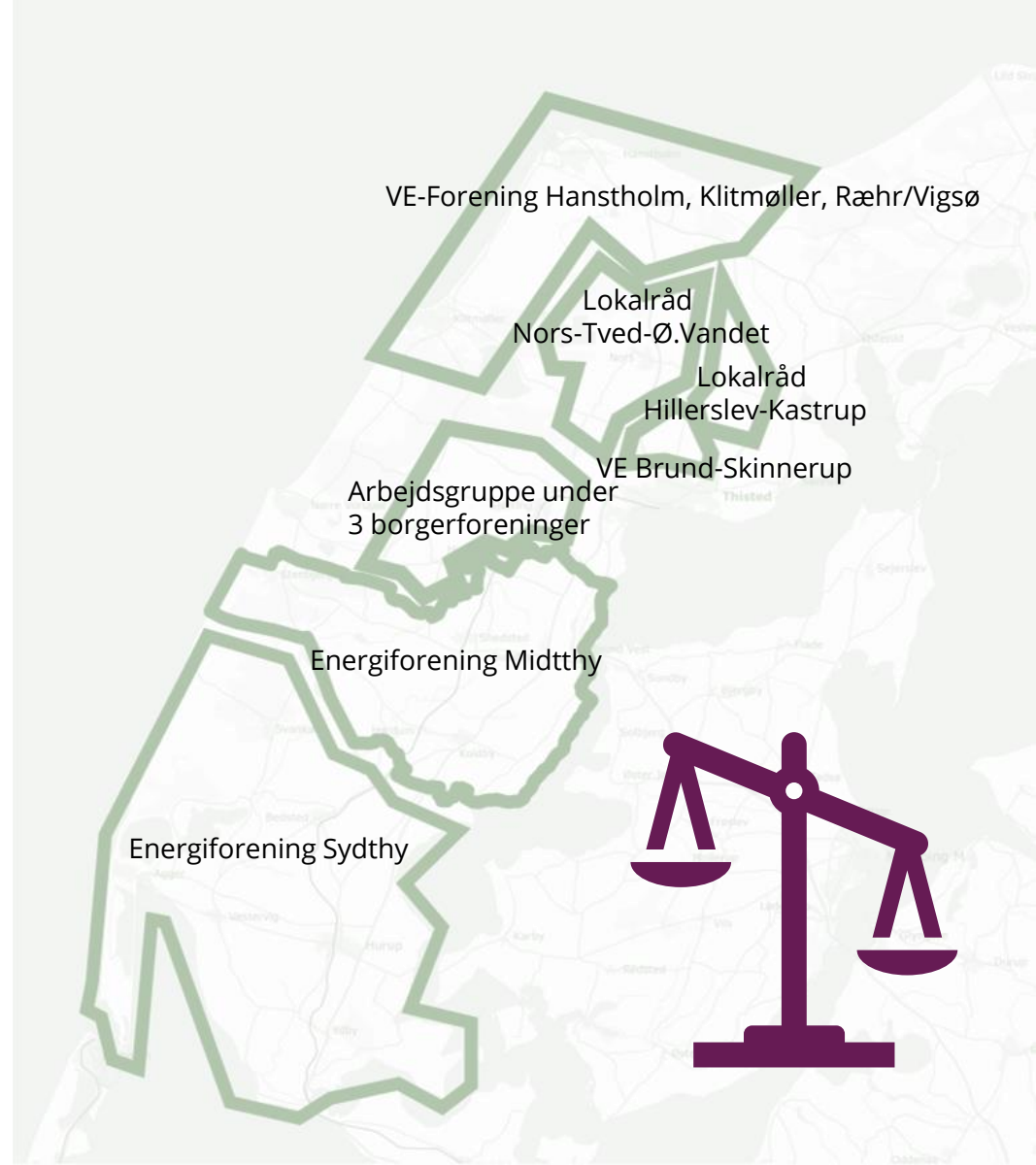

# Forventet proces for VE-ansøgninger i neutralområder

6. marts 2025	Senest 2. juni 2025	4. august – 12. september 2025	Politisk behandling november
Informationsmøde med projektudviklere	Forhåndsdialog samt myndighedsscreening.  Krav for at Thisted Kommune vil sende projekterne til afstemning	Åbent vindue  Ansøgning indsendes med afstemningsresultat	Erhverv-, Klima-, Miljø- og Teknikudvalget 10. november 2025  Kommunalbestyrelsesmøde 26. november 2025

## Borgerinddragelse

Borgermøder, dialog, afstemninger

# Forhåndsdialog samt myndighedsscreening

- Forhåndsdialog samt myndighedsscreening ift. dialog med lokale energiforeninger, natur, landskab- og miljømæssig interesser.
- Skriftlig tilbagemelding til projektudviklerne og energiforeningerne.
- Krav for at Thisted Kommune vil sende projekterne til afstemning.
- Hvis et projekt ikke er realiserbar, bliver det ikke sendt til afstemning.
- **Deadline for indsendelse af projektmateriale: 2. juni 2025**

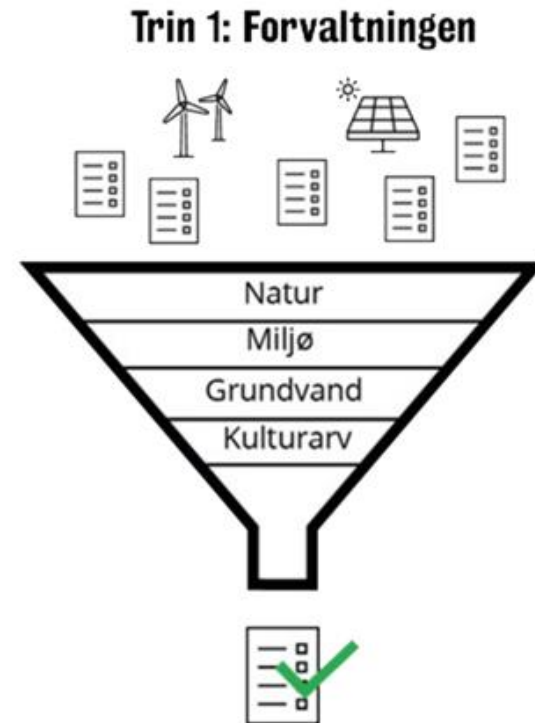

# Lavbundarealer

- I forslaget til Kommuneplan 2025-2037 er der udpeget nye områder til lavbundsarealer.
- Jf. en ny vejledning fra Plan- og Landdistriktsstyrelsen fra december 2024, må der ikke etableres VE-anlæg på arealerne, hvis det hindrer genoprettelse af lavbundsarealer.
- Der skal indtænkes muligheden for genoprettelse af lavbundsarealet i kombination med VE-projektet.
- Hvis der ikke er en godkendt eller planlagt projekt på arealet, er det en politisk beslutning, om udpegningen skal tilpasses til fordel for et VE-anlæg.

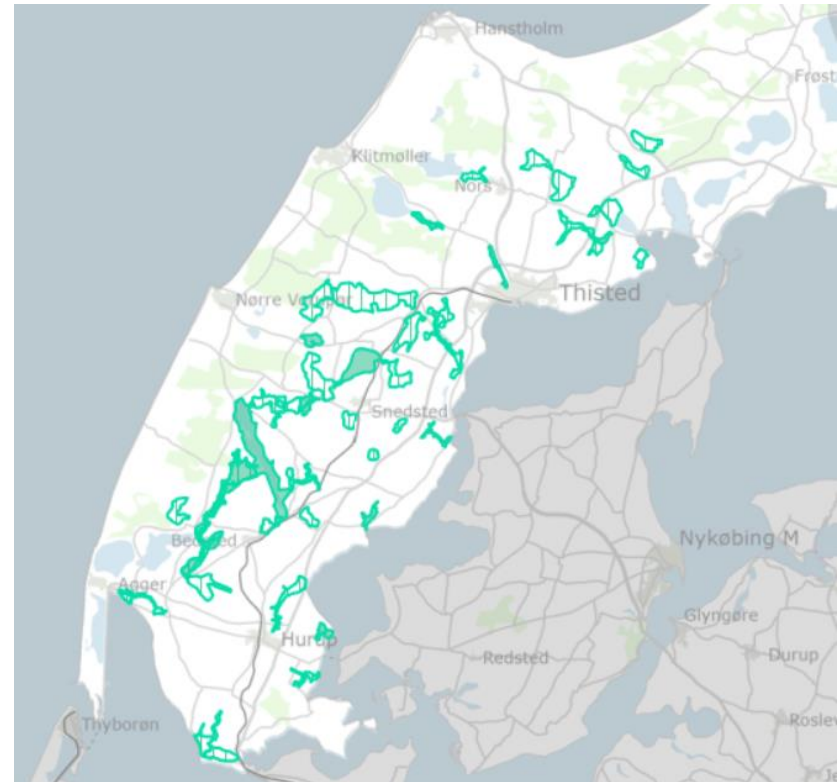



# Borgerinddragelse

- Dialog med naboer, energiforeninger, lokalsamfund
- Borgermøder, borgerinvolvering, workshops
- Borgerinformation – Projekthjemmesider
- Afstemninger.



Hvad gør Thisted Kommune:  
(efter myndighedsscreening)

- Lave projektunderside som henviser videre
- Sender invitationer ud via e-Boks
- Deltager på borgermøder
- Faciliterer afstemning

Orientér os i god tid. Find datoer for borgermøder i dialog med os og lokalsamfund

# Borgerinddragelse

## Borgerinddragelse

Borgermøder, dialog, afstemninger

**4. august – 12. september 2025**

Åbent vindue

Ansøgning indsendes med afstemningsresultat

Uge: 32	33	34	35	36	37
		Varsling + Afstemnings- grundlag	afstemning	afstemning	Resultat + ansøgningsfrist

# Afstemninger

- Tidshorisont: 1 uges varsel + 14 dages afstemning
- Thisted Kommune står for en afstemning via E-boks.
- Stemmeberettigede:
  - over 18 år
  - bopælsadresse
- Thisted Kommune har fastsat en radius, hvor vi har taget udg VE-loven
  - Vindmøller: møllehøjde i meter x 8 x 3
  - Solceller: 200 meter x 6

• Link til Spørgsmål/Svar om afstemninger:

<https://www.thisted.dk/nyheder/2025/januar/nu-skal-thy-stemme-om-energiprojekter>



# Afstemningsgrundlag

- Man stemmer ja, nej eller blank til, om projektet skal sendes videre i processen.
- Det borgerne skal vurdere projektet på er f.eks.:
  - Fakta om antal, størrelse, højde, placering, areal/hektar
  - Info om Grøn Pulje midler
  - Info om evt. lokale frivillige aftaler indgået mellem udvikler og lokalsamfundet
  - 5 tematikker
  - Myndighedsscreening



# Åbent vindue

4. august – 12. september 2025

- Ansøgningsskemaet vil kunne findes på Thisted Kommunes hjemmeside under [thisted.dk/klima](http://thisted.dk/klima).
- Ansøgningsskemaet skal sendes til [plan@thisted.dk](mailto:plan@thisted.dk).
- Forventes klar inden sommerferien.
- Vi sender et nyt brev ud, når ansøgningsskemaet er tilgængeligt og som varslings for åbning af det åbne vindue 2025.

## Ansøgningsskema VE-projekter

Navn på projektet

Projekttype

Solcelleanlæg  Vindmøller  Kombination/hybridanlæg

Projektudvikler og grundejer	Omfattede matrikler
<input type="checkbox"/> Sæt et kryds her, hvis der er indgået en aftale med grundejer om, at der ansøges om projektet	<input type="checkbox"/> Sæt kryds her, hvis der ikke er rådgiver på projektet

Beskrivelse af projektet

# Politisk behandling

Erhverv-, Klima-, Miljø- og Teknikudvalget **10. november 2025**

Kommunalbestyrelsesmøde **26. november 2025**

- Tilbage melding til udviklerne om den politiske beslutning om, hvilke projekter der skal igangsættes planlægning for.



# Planproces for VE-projekter

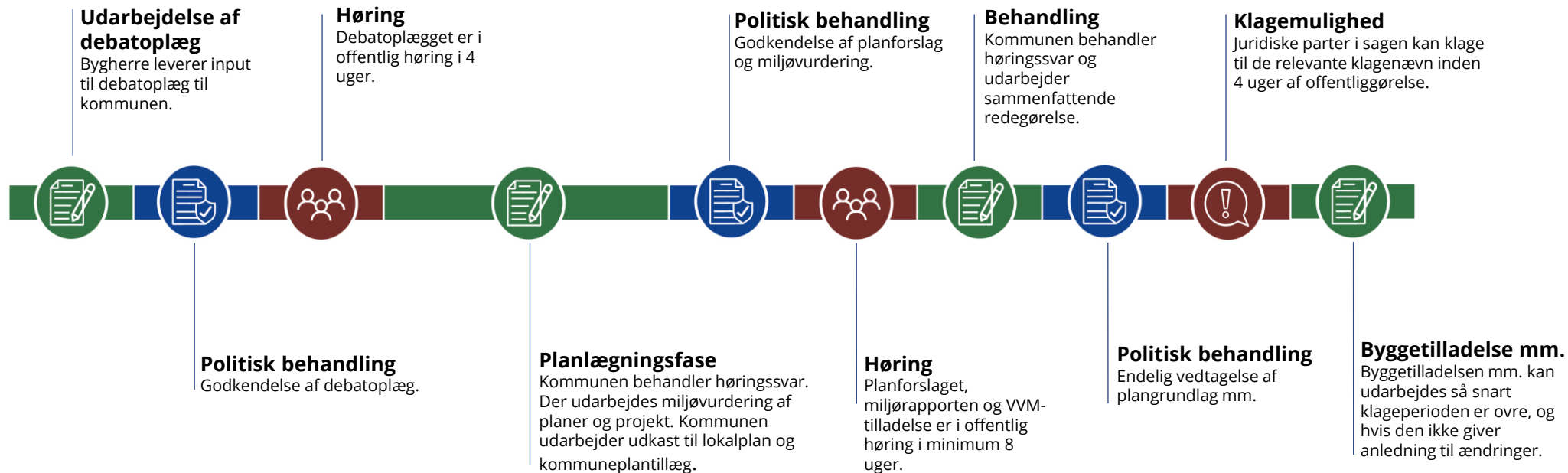

1,5 - 2 år proces

# Flere informationer

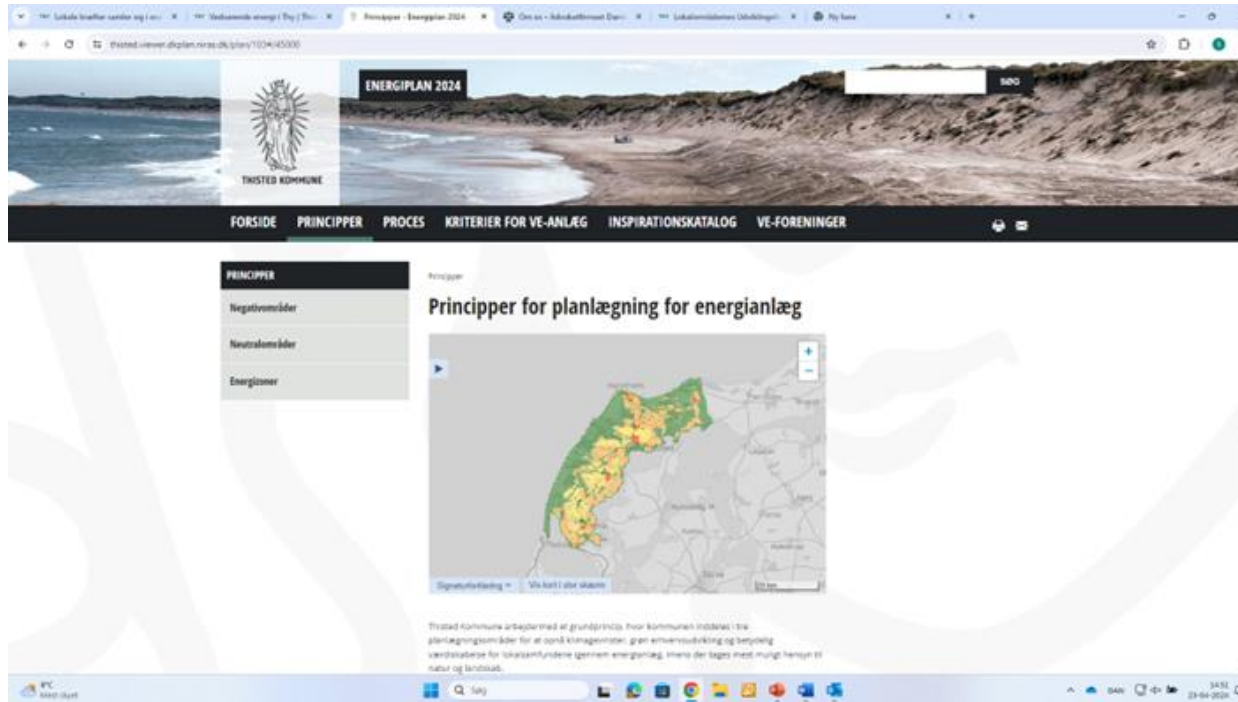

[www.thisted.dk/klima](http://www.thisted.dk/klima)

eller

<https://thisted.viewer.dk/plan.niras.dk/plan/103#/45000>



A photograph of a wind farm. In the foreground, there is a field of tall, golden-brown grass. Two white wind turbines are visible. One is on the right side of the frame, showing its tower and nacelle. The other is on the left side, partially obscured by the text. The sky is a clear, bright blue.

# Tak for i dag

**Nicole Gade Raley**  
Plan, Miljø og Industri  
[nicral@thisted.dk](mailto:nicral@thisted.dk)

**Sara Edske Møller**  
Energi og Ressource  
[sem@thisted.dk](mailto:sem@thisted.dk)

**Thisted Kommune**